



福祉の町 やかげ

No.128
2024.3.10

一緒に作業



みんなで体操



他者との交流で

健康生活！

社会参加している人は、
うつ病のリスクが7分の1減に！

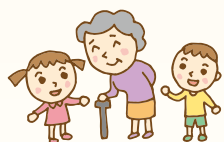

地域の支え合いワークショップ

つながりが無
くなるこ、心
や体に影響し
てきます。



心の健康
につなが
っています。

いきいきサロン、ボラ
ンティア活動、友人との
会食、同窓会、近所での
立ち話…。人との関わり
が、体と

酒井さんが繰り返し言
われた言葉は「社会との
つながり」。みなさんは他
者と会い、話をする機会
がどれくらいあります
か？

みんなが健康で
いきいきと過ごせ
るように、ご近所福祉ク
リエーターの酒井保さん
の講演会を1月13日に
開催しました。

次の研修は
これ！

個

人

情

報

研

修

会



講師
川崎医療福祉大学
准教授 中尾竜二氏

見守り活動や避難支援活動は必要だけど、個人情報を出してもいいの？
日頃の疑問を解消しましょう！

2024年 月曜日
6月17日

13:30～15:00
農村環境改善センター

電話、FAX、メール
または QR コード
でお申し込み
ください。



ボランティア活動をする人と受ける人をつなぐ
災害ボランティアセンター設置演習訓練



講師の日野ボランティア・ネットワーク 森本智喜さん



小田地区の被害の様子を語る出原武重さん

災害ボランティアセンター設置演習訓練を12月19日に農村環境改善センターで行い、39人が参加しました。
 初めに、小田地区の出原武重さんが、平成30年西日本豪雨の様子を説明。その後、実際に浸水被害が起きた想定で、ボランティアセンターを運営する演習を行いました。



森本さんから説明を受けるボランティア役の参加者

災害ボランティアセンターには、ボランティアの受付、被災者からの相談受付、ボランティアと活動先とのつなぎ、資材貸し出し等多くの係が必要で、大勢の協力でボランティアセンターが運営できるよう、毎年実施する訓練に参加しましょう。



被災者からの相談受付の演習

一人暮らしの人、日中一人で過ごすことが多い高齢者、コミュニケーションを取りづらい人等にお薦めしています。
 詳しくは、担当の民生委員、地区社協または町社協へお尋ねください。



に伝えることができます。

「ほっとボトル」は、かかりつけ医や服薬の情報、緊急連絡先等を書いて保管する容器です。これを設置しておく、救急搬送が必要になった時、救急隊員に必要な事項をすぐに伝えることができます。

救急搬送に備えて
ほっとボトル

守屋石材店

遺品整理、生前整理、不要品の片付け処分、古物、リサイクル品の買い取り等のことならお任せ下さい。

※お家の内外の片付けにお役立てください。

矢掛町内田379 TEL 82-1369
 FAX 82-3488 携帯090-8364-0228

●介護保険サービス

通い・訪問・泊まりを組み合わせて在宅生活を柔軟にサポート！

小規模多機能ホーム

ばちばち

☎ 82-2277

〒714-1202 矢掛町小林27番地

株式会社 かむら堂

●介護保険外サービス

介護保険サービスだけでは対応できない部分サポート！

高齢者生活支援サービス
 福祉タクシー

せなかき

☎ 63-4966

〒714-1201 矢掛町矢掛2972番地3

<https://kamurado.com>

笑って元気に過ごせるように いきいきサロン代表者交流会



愉快な話が途切れず、時間を忘れて聞き入りました。

いきいきサロン代表者交流会を、1月31日に行いました。前半は、岡山県笑いヨガ協会の万代京央子さんが、「笑いは心と体の健康につながります」と講演。みんなで一緒に「ハ！ハ！ハ！」と声を出し、体を動かしました。後半は、グループで日頃のサロンの様子等を情報交換。「いつもサロンで使っている場所だから、災害避難の時も集まりやすかった」という貴重な意見もありました。

サロンは地域の大事なつながりの場です。町内には約80か所あります。一度覗いてみませんか？





バンザイするだけでも気持ちが明るくなります。



万代さん手作り、ニコニコみかん。笑顔のものをみるだけでもいいんです！



57人の参加者が16グループに分かれ、お薦めの情報や悩みを話し合いました。

給食サービス

高齢者世帯を対象に、毎年3回（11月・1月・2月）お弁当をお届けしています。11月はお弁当と一緒に防犯のチラシも配付。電話や訪問による詐欺への注意を呼びかけました。

お弁当は、町内の商店の協力で約700食を用意。ボランティアのぞみ会や町内有志、民生委員・児童委員らが協力して配りました。お味はいかがでしたか？



Nikon

見つけた、私の見え方。

新しいメガネ
かければ語りだす
本の背表紙、
遠くの葉っぱ
彼万智

☎ 0866-82-0002

メガネの池田屋 は、老眼対策の プロです！

池田屋

SINCE 1986

文化センター南へ80m
営業 / AM9:00~PM7:00
定休日/日曜日

ヤクルトより車椅子贈呈

岡山ヤクルト販売が社会貢献事業として行っている愛の車椅子贈呈を、若林自治会が受けました。自治会長の江木洋明さんは、「土砂災害危険区域になっていて高齢化も進ん



でいる。車椅子をただけでありがたい」と感謝を述べました。

社会福祉協議会で贈呈式を行いました。

ボランティアのぞみ会 歳末訪問

ボランティアのぞみ会が毎年行っている施設訪問。今回は12月21日に、あすなろ園、ほほえみ矢掛、ワークハウス住倉・横谷、地域活動支援センター（さくら商店）を訪問しました。



ほほえみ矢掛にて。中央がのぞみ会会長の井辻典子さん。



矢掛町の地名の手話

今回は「中川」をご紹介します！



中

左手の親指と人差し指を横に伸ばし、その中央に右手の人差し指を立てて置く。漢字の「中」の形。

人差し指、中指、薬指の三本の指を立てて、下に引く。漢字の「川」の形。

川



手芸ボランティア

サロンで小物作りをしませんか？手芸ボランティアがお手伝いします。お気軽にお問い合わせください。
(材料費 200 円)



【問合せ】
ボランティアセンター
TEL 0866-82-0848



いつも、おそばに
カタログブック
センター



贈り物やお返しギフトに
お気軽にご用命ください。

『おかげさまで福本屋は創業120年』

「衣・食・住・贈」生活便利館!!

福本屋

通話料金のいらないフリーダイヤルをご利用ください。

☎0120-04-0025

井原店 TEL (0866) 62-5800
〒715-0019 岡山県井原市井原町187-3
矢掛店 TEL (0866) 82-0025
〒714-1201 岡山県小田郡矢掛町矢掛2638
真備店 TEL (086) 698-1631
〒710-1313 岡山県倉敷市真備町川辺90-4 川中屋
総社店 TEL (0866) 92-8757
〒719-1136 岡山県総社市駅前1丁目6-36
吉備津店 TEL (086) 250-5901
〒701-1343 岡山市北区惣爪1-1(板倉交差点南詰)
倉敷店 TEL (086) 441-6966
〒710-0043 岡山県倉敷市羽島214-1

佐賀牛・美星牛・馬刺し

(株) はなおか

お弁当・お惣菜



〒714-1226 矢掛町江良2456-7
TEL.82-1607

❀ 権利擁護センターからのお知らせ ❀

令和5年12月19日(火)に矢掛町町民後見人育成研修を実施しました。今回は、弁護士法人岡山パブリック法律事務所の西尾史恵弁護士を講師に招き、『意思決定支援の在り方』についてご講演いただきました。

参加者アンケートでは「どんな人でも尊重することが大事だと納得できた。」「本人にとって何がベストかを考え、丁寧に対応したい。」「意思決定支援はすべての人に通じる支援の基本だと感じた。」など、とても良い研修だったとの声がたくさんありました。

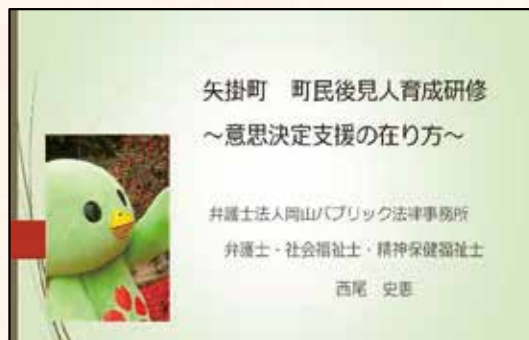

🕯️ 日常生活自立支援事業の支援者を募集しています 🕯️

日常生活自立支援事業の **生活支援員** を募集しています。

活動は基本月1回、利用者宅を訪問し、お金の出し入れのお手伝いを見守りをします。

ご興味や関心がある方はぜひ矢掛町社協へご連絡ください。



●連絡先・お問い合わせ
矢掛町社会福祉協議会

TEL 82-0848

🐣 新型コロナ特例貸付の借受人の方へ 🐣

令和6年1月から『**総合 延長**』の償還が始まっています。

返済が難しい方は**免除**や**猶予**の制度がありますので、矢掛町社協へお問い合わせください。

緊急で食べ物にお困りの方は、生活状況を確認の上、食料などをお渡しできますので、矢掛町社協までお越しください。



ガスはもちろん、生活のお手伝い
いろいろやっております。

あなたの**便利屋**さん
備中ガス株式会社

矢掛町小田6485
TEL 0120-84-8825
FAX 83-1288

お墓のこと
墓地のこと
お悩み事
ありませんか？



お墓に行ったら草が茫茫！木が倒れそう！！お墓や墓地のお困り事、解決します。

お参り
前の **お墓掃除・草刈り** 代行
致します

お掃除・草刈り

傾直し・花立穴開け

文字の追加彫刻

お墓の修理・リフォーム

お墓の建替え

古墓おまとめ・お墓じまい **他**

採石・加工・墓石販売施工・土木一般・終活・お墓のみとり®

小野石材工業(株)

〒714-1201
岡山県小田郡矢掛町
矢掛 1814-5

☎(0866) 82-0515
✉info@onoseki.net

小野石材工業
WEB検索はこちら

検索

じぶんの町を良くするしくみ

赤い羽根共同募金・歳末たすけあい募金にご協力いただいた法人等の皆様、ありがとうございました。

矢掛地区

(株)共生
 小塚医院
 河上歯科医院
 (株)日本電気工業所
 (有)くろがねオートセンター
 (株)広瀬商店
 (株)エビスヤ
 (有)ふじのや
 (有)佐伯文具店
 水川内科医院
 医療法人慈成会山縣内科医院
 矢掛放送(株)
 (有)多賀文林堂
 宿泊温浴施設矢掛屋
 (株)中国銀行 矢掛支店
 筒井木材工業(株)
 矢掛マル斗(株)
 坂本歯科医院
 中西歯科医院
 あゆみクリニック
 (有)本陣会
 (株)福本屋サラダ館
 笠岡信用組合 矢掛支店
 トマト銀行 矢掛支店
 (有)山陽新聞矢掛販売所
 やかげ町家交流館
 河上石油(株)
 (有)大元印刷
 (有)クラハシ機工
 (株)橋本
 平野硝子建材(株)
 小野石材工業(株)
 (有)藤原工務店
 (有)あさひ印刷所
 柏本産業(有)
 医療法人おぐら整形外科医院
 宮尾歯科クリニック
 (株)フアーマシヤやかげ薬局
 (有)フードセンターたが
 (株)矢掛運送
 エイコー自動車(有)
 晴れの国岡山農業協同組合

医療法人正光会鳥越病院
 H A I R ' S C R A F T
 (株)かむら堂

美川地区

(有)竹内工業
 (有)江尻建設
 (株)二葉観光運輸
 (株)アステア矢掛
 (有)古角工務店
 備中南森林組合
 鶴見化学工業(株)
 (有)アーク藤田
 (有)藤田工務店

三谷地区

矢掛ゴム工業(有)
 (株)モリワキ
 アサノサクセス(有)
 (株)日本陸送
 小出動物病院
 (株)柏木
 (株)横畑組
 福井建設工業(株)
 (株)小野開発
 三穂の園 住倉学園
 (株)江尻設備
 (株)青江造園土木
 リハヴィラ ボルソ矢掛

山田地区

(株)玉ブレ
 (株)三好組
 矢掛美環産業(株)
 明治運送(有)
 (有)塩路鉄工所
 カモ井加工紙(株)矢掛工場
 クラシキ機工(株)
 名水美人ファクトリー(株)
 (株)戸田レーシング
 (有)西備サービス
 山陽建設(株)
 アートグリーン(株)メルヘンドルフ

川面地区

藤永鉄工所

新栄スレート(有)

井上ブロック工業(株)

妹尾自動車

丸五ゴム工業(株)

本陣屋

(株)B E S S 瀬戸内

妹尾組

西山 大(左官工事)

岡山中尾フィルタ工業(株)

(有)片岡洋瓦工業所

山室農機(有)

(有)網吉商店

山岡建設(株)

(株)矢建

(株)矢掛自動車整備工場

(有)立間建設

富田デイサービスやかげ

(株)平野鐵工所

植田興業(株)

(株)青藍

(株)シンセイツール

小野工業(有)

ヤンマーアグリジャパン(株)矢掛支店

(有)奥村ハーネス

(有)池田自動車

立花容器(株)

(有)中本螺旋製作所矢掛工場

(株)Aコープ西日本Aコープやかげ店

(有)協永自動車

藤枝運送(株)

協和興産(株)

富士ベークライト(株)

菱陽電機(株)

(有)小田スズギ土屋商会

備中ガス(株)

(株)ナカハラ

川上歯科医院

(有)ガッツヤマオカ

(株)出原建設

医療法人 筒井医院

中川地区

共同募金期間中の募金箱設置協力企業

(有)佐伯文具店、医療法人慈成会山縣内科医院、(有)多賀文林堂、やかげ町家交流館、(有)フードセンターたが、医療法人正光会鳥越病院、マツサカ(株)矢掛店、ぼっこう堂、待鳥、満天茶屋、おこのみやき大国屋、矢掛病院、マックスバリュ西日本マルナカ矢掛店、(株)Aコープ西日本Aコープやかげ店、矢掛宿場の青空市きらり、ニシナ矢掛小田店



やる気! 活気! 元気! のでるデイサービス
富田デイサービスやかげ

利用者様・職員の見学・
体験随時承ります!!

〒714-1222 岡山県小田郡矢掛町西川面268-1 TEL:0866-83-2700 FAX:0866-83-2707



富田ケアセンター有限公司

〒713-8115 倉敷市玉島道口97-1 TEL:086-526-5900
HP: <http://www.tomicare.com/> ☎ info@tomicare.com

共同募金へのご協力ありがとうございました

令和5年度の集計結果をお知らせします。ご協力いただいた皆様、ありがとうございました。
寄せられた募金は、地区社協やいきいきサロン、給食サービス等の福祉活動に活用しています。

赤い羽根共同募金

2,963,755 円

(昨年度 2,880,676 円)

歳末たすけあい募金

1,625,600 円

(昨年度 1,649,100 円)

たくさんのご寄附
ありがとうございます

令和5年12月1日から6年1
月31日までに寄せられたご寄附
について報告します。(敬称略)

香典返し

東三成

安藤 浩信

東川面

植田 千代子

総社市

清水 淳夫

東京都

日置 晴之

一般寄付

矢掛

廣井 絃一

横谷

江尻 康之・将之・
祥子・遥哉・
悠真・樹・
千佳子・平治・
富巳子

本堀

佐藤 千代子・弘士

匿名希望

1件

物品寄付

矢掛

小塚 幸二

内田

高橋 寛行

東三成

中原 美恵子

里山田

渡辺 卓司

里山田

原田 常生

農業組合法人

矢掛スマートアグリ

J A 晴れの国岡山

矢掛宿場の青空市きらり

匿名希望 51件

義援金・救援金へのご協力のお願い

令和6年能登半島地震災害義援金、ウクライナ人道危機救援金の1月末時点の総額は次のとおりです。ご協力いただいた救援金は日本赤十字社から、各支援先へ送られます。

令和6年能登半島地震災害義援金

1,810,427 円

ウクライナ人道危機救援金

551,658 円

【設置場所】 町社協・役場・矢掛病院・町家交流館・道の駅・Aコープ

名刺・封筒・伝票・チラシ・印刷全般

印刷のことなら何でも
お気軽にご相談ください

(有)大元印刷

〒714-1201 矢掛町矢掛152-1(矢掛神社近く)
TEL.82-1382 FAX.82-0012

シルバー会員募集中





やさしさのおすそわけプロジェクト

企業・店舗が寄付つき商品を登録し、その売上の一部を共同募金会に寄付することで、町の福祉活動を支援するプロジェクトです。プロジェクトを開始し1年が経過しました。現在、登録いただいている6店舗をご紹介します。

佐藤玉雲堂



ゆべし3品・柚子ようかん詰合せ

大正ロマン館



コーヒーをご注文

御菓子処 清邦庵



本陣きんつば・やかっぱいどらやき

やかげ町家交流館



やかっぱいグッズ4点

佐伯文具店



パタパタメモ・針なしホッチキス

シャディ サラダ館



やかっぱいパウンドケーキ



ジュースを買って地域貢献！

改善センター駐輪場に、伊藤園の赤い羽根自販機を設置しました。自販機の売上金の一部は、**赤い羽根共同募金**に寄付されます。

寄付金は、矢掛町子ども・高齢者・障がい者などを支援する地域福祉活動に役立ってます。



フ

ー

ド

バ

ン

ク



フードバンクは、使いきれない食品や日用品を捨てず、他の人に使ってもらう仕組みです。矢掛町社協には毎月約30人から物品提供があります。ありがとうございます！



フードバンクは誰でも利用できます。一時的に生活が厳しくなった人、年金生活で余裕がない人、いつでもご相談ください。町民の善意を有効につないでいきます。