



さくら福祉ネット宿場町やかげが

## 子ども見守り中

社会福祉  
協議会

あすなろ園

矢掛荘

発達支援センター  
やかげ

児童デイサービス  
まきび

ワークハウス  
住倉・横谷

あーと  
てらこや

ほほえみ  
矢掛

ホハル美川



地域の公益活動に取り組む

### さくら福祉ネット宿場町やかげ

社会福祉協議会は、町内の社会福祉法人及び社会福祉施設と協働して地域の公益活動に取り組んでいます。

こどもの見守り活動として、事業所26台の福祉車両に「こども見守り中」のマグネットを貼り、利用者送迎時などに、こどもたちの様子を気にかけてながら運転します。

「こども見守り中」のたすきを掛けた会員が町内7小学校を訪問し、見守り活動について話しました。



# 日赤会員募集中!

令和5年度会費

3,319,000円

※皆さまにご協力いただいた会費のうち、  
20%が矢掛町分区に交付されます。  
【令和5年度交付金】663,800円

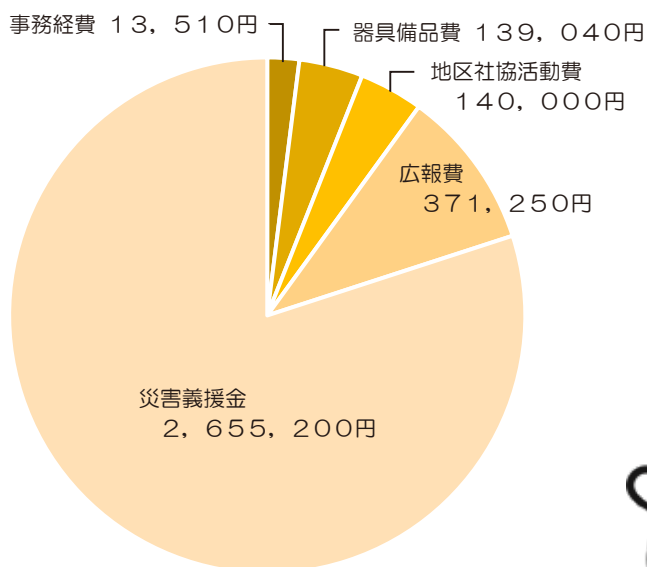

会費は、災害義援金や、赤十字活動の貴重な財源となっています。

福祉委員・福祉協力委員の方々のご協力により、町内会を通じて町民のみなさまに会費の納入をお願いしています。

種 類	対 象
会 員	・年額 2,000 円以上をお納めの方で、 会員申込をされた方
協力会員	・年額 500 円以上 2,000 円未満をお納めの方 ・年額 2,000 円以上をお納めの方で、 会員申込をされない方
日赤岡山県支部では、「会員」と「協力会員」を総称し、「会員等」と呼びます。	

## よくあるご質問 Q & A

### ● 活動資金と義援金の違いって？

活動資金は会費や寄付のことで、赤十字の人道的活動に使用されます。一方で義援金は、被災都道府県に設置される配分委員会へ全額お送りし、被災者に公平に配分されるお金です。



納 入 期 日

6月21日(金)

会費納入のご協力をお願いします。

名刺・封筒・伝票・チラシ・印刷全般

印刷のことなら何でも  
お気軽にご相談ください

(有)大元印刷

〒714-1201 矢掛町矢掛152-1(矢掛神社近く)  
TEL.82-1382 FAX.82-0012

造園・緑化工事・土木工事



株式  
会社

青江造園土木

代表取締役 青 江 宏 之

本 社／倉敷市玉島八島959-5 ☎(086) 522-2166  
矢掛本店／小田郡矢掛町横谷1345-4 ☎(0866) 82-1841



## やさしさのおすそわけプロジェクト

このプロジェクトは、企業・店舗が寄付つき商品を登録し、その売上の一部を共同募金会に寄付することで、町の福祉活動を支援する事業です。

現在、登録いただいている店舗とその商品をご紹介します。



**本陣きんつば・やかっぱーどら焼き**（御菓子処 清邦庵）  
お茶のお供に、絶妙なあんこ菓子はいかがですか♪



**コーヒー**（大正ロマン館）  
コーヒーを飲みながら、大正ロマンを満喫してはいかがでしょうか♪



**ゆべし3品・柚子ようかん詰合せ**（佐藤玉雲堂）  
昔から賞味された、柚子の香り豊かなお菓子です♪



**やかっぱ〜グッズ4点**（町家交流館）  
かわいいやかっぱーがプリントされています♪



**パタパタメモ・針なしホッチキス**（佐伯文具店）  
矢掛町の大名行列をプリントしたグッズです♪



**やかっぱ〜パウンドケーキ**（シャディ サラダ館）  
矢掛産の米粉を使ったケーキです。是非ご賞味を♪

## 災害義援金等の受付

皆さまからのご支援、有難うございます。

本年1月5日から募集しておりました「令和6年能登半島地震災害」では、矢掛町内から多くの義援金が寄せられています。

### 《令和6年能登半島地震災害に寄せられた企業・団体名》（順不同）

- |           |               |                  |
|-----------|---------------|------------------|
| ○矢掛放送株式会社 | ○株式会社津尾鉄工所    | ○矢掛町スポーツ推進委員会    |
| ○やれぼう伝承の会 | ○矢掛椿祭り実行委員会   | ○グループホームディサービス本陣 |
| ○株式会社出原建設 | ○富田ケアセンター有限公司 | ○矢掛町民生・児童委員会矢掛分会 |

《令和6年能登半島地震災害義援金》  
2,794,100円（3月末）

《ウクライナ人道危機救援金》  
564,722円（3月末）

見えない補聴器をお求めの方に



Silk Charge&Go IX

コンパクトで  
使いやすさを追求した充電式

矢掛 メガネの池田屋は  
認定補聴器専門店です。

試聴のご予約は



☎ 0866-82-0002 まで

営業時間 / AM9:00~PM7:00 定休日/日曜日



# 矢掛町権利擁護センター

アイサポやかげ

矢掛町権利擁護センター（愛称：アイサポやかげ）は、認知症や知的・精神的な障がいがある人も自分の意思を伝え、地域の一員として自分らしく生活できる社会を目指しています。そういった方に対して、判断能力の状態に応じて、成年後見制度や日常生活自立支援事業などの制度利用のサポートや社協が後見人となり成年後見業務を行っています。

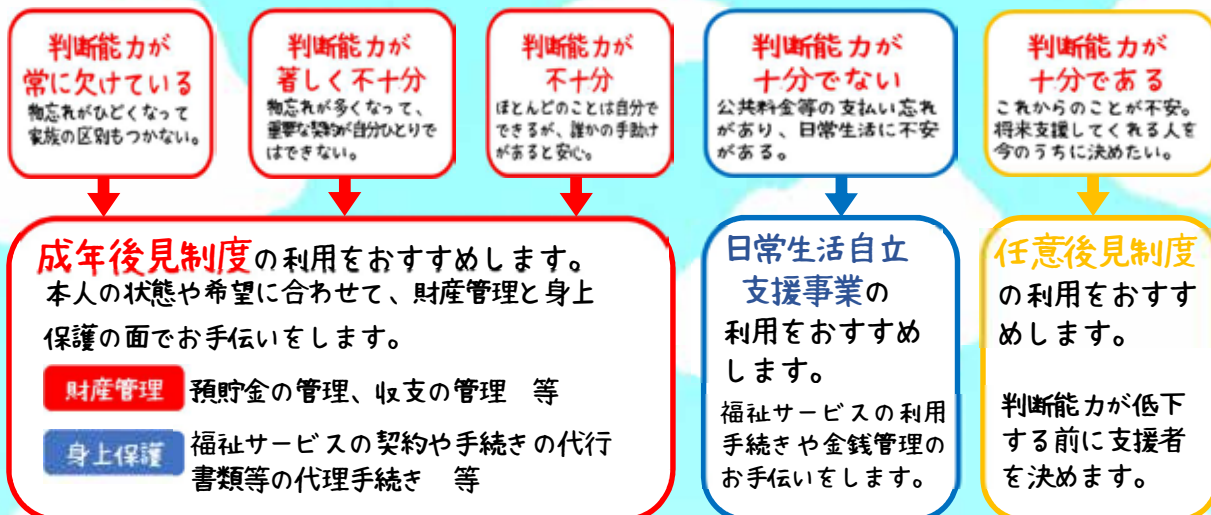

お金の管理や財産に関すること、福祉サービスなどの契約に関すること、虐待などの権利侵害に関すること、障がいのある子どもの将来に関すること、成年後見制度などの制度利用に関することなど、お気軽に矢掛町社協へお問い合わせください。

## 新型コロナ特例貸付の借受人の方へ

矢掛町社協では本制度をご利用された方へ訪問などにより、定期的に生活状況を確認していますので、ご協力をよろしくお願いいたします。

また、返済が難しい方は**免除**や**猶予**の制度がありますので、矢掛町社協へお問い合わせください。

緊急で食べ物にお困りの方は、生活状況を確認の上、食料などをお渡しできますので、矢掛町社協までお越しください。

●連絡先・お問い合わせ  
 矢掛町社会福祉協議会  
**TEL 82-0848**

ガスはもちろん、生活のお手伝い  
 いろいろやっております。

あなたの**便利屋**さん  
**備中ガス株式会社**

矢掛町小田6485  
**TEL 0120-84-8825**  
**FAX 83-1288**

お墓のこと  
 墓地のこと  
 お悩み事  
 ありませんか？



お墓に行ったら草が茫茫！木が倒れそう!! お墓や墓地のお困り事、解決します。

お参り前の**お墓掃除・草刈り** 代行致します

お掃除・草刈り 傾直し・花立穴開け

文字の追加彫刻 お墓の修理・リフォーム

お墓の建替え 古墓おまとめ・お墓じまい 他

採石・加工・墓石販売施工・土木一般・終活・お墓のみとり®

**小野石材工業(株)**

〒714-1201  
 岡山県小田郡矢掛町  
 矢掛 1814-5

☎(0866) 82-0515  
 ✉info@onoseki.net

小野石材工業  
 WEB検索はこちら

検索

## 『夏ボラ』受入れ施設募集中！

子どもたちの福祉の心育成を目的に、中学生・高校生を対象に『夏のボランティア体験』を実施します。

趣旨をご理解のうえ、活動の場を提供していただける施設・団体を募集しています。



障がい者施設での活動

☆活動期間

7月20日頃  
～8月20日頃

## シルバー人材センター 会員募集中！

【業務内容】草刈、植木の剪定、樹木の伐採  
庭の草取り、子育て支援等

【対象】概ね60歳以上の健康な方

【自給】960円～

【問合せ】矢掛町シルバー人材センター  
(農村環境改善センター内)  
TEL 82-0848 有線 0480



## 手芸ボランティア

サロン等で小物作りをしませんか？  
手芸ボランティアがお手伝いします。  
お気軽にお問い合わせください。

(材料費 200 円)



マグネット  
花飾り

## 矢掛町の地名の手話

今回は「小田」をご紹介します！



小

左手の人差し指を立て、右手の人差し指と中指をその両脇に置く。漢字の「小」の形。

右手と左手の三本の指を交差させて合わせる。漢字の「田」の形。

田



【問い合わせ】 矢掛町ボランティアセンター（農村環境改善センター内）  
TEL 0866-82-0848 有線 0480

## 守屋石材店

遺品整理、生前整理、不要品の片付け処分、古物、リサイクル品の買い取り等のことならお任せ下さい。

※お家の内外の片付けにお役立てください。

矢掛町内田379 TEL 82-1369  
FAX 82-3488 携帯090-8364-0228



『おかげさまで福本屋は創業120年』

「衣・食・住・贈」生活便利館!!

## 福本屋

通話料金のいらないフリーダイヤルをご利用ください。

☎0120-04-0025

井原店 TEL (0866) 62-5800  
〒715-0019 岡山県井原市井原町187-3

矢掛店 TEL (0866) 82-0025  
〒714-1201 岡山県小田郡矢掛町矢掛2638

真備店 TEL (086) 698-1631  
〒710-1313 岡山県倉敷市真備町川辺90-4 川中屋

総社店 TEL (0866) 92-8757  
〒719-1136 岡山県総社市駅前1丁目6-36

吉備津店 TEL (086) 250-5901  
〒701-1343 岡山市北区惣爪1-1 (板倉交差点南詰)

倉敷店 TEL (086) 441-6966  
〒710-0043 岡山県倉敷市羽島214-1

## 令和6年度 矢掛町社会福祉協議会 事業計画

令和6年度の活動方針等について、理事会（2月28日実施）及び評議員会（3月22日実施）で審議を行い、令和6年度の主な**新規事業等**が決定しました。

### ◇地区社会福祉協議会が実施する充実事業に助成金を交付します。

住民の相互的な協力による先駆的な福祉活動を充実するため、次の事業に対し助成を行います。

- ①地区ボランティアセンターによる生活支援事業      ②コミュニティカフェ事業  
③三世代交流事業      ④こども食堂      ⑤支え合いマップづくり      ⑥敬老事業

### ◇重層的支援体制整備事業の 移行準備事業（一部町受託事業）

地域住民や世帯が抱えている課題を、みんなが「我がごと」意識を持って考え、どんな人でも地域の一員として安心して暮らせる地域づくりを進めるために、町・社協・地域住民・関係機関で連携して、柔軟に対応できる体制を整えていきます。

### ◇子育て支援サポーター派遣事業 （町受託事業）

シルバー人材センターでは育児・家事等に困難を抱えている家庭を対象に子育て支援サポーター派遣サービスを行います。

[サービスの内容]

- ☆家事支援…調理、掃除、洗濯、買い物など
- ☆育児支援…おむつ交換、沐浴補助など
- ☆育児相談…育児に関する相談助言及び子育て情報の提供

### ◇ボッチャ交流会

障がい者と地域の方との交流としてボランティアセンターで、今年も11月頃にボッチャの交流会開催を考えています。



### ◇中核機関を中心とした権利擁護支援を行う「地域ネットワーク」の構築

認知症や障がいによって支援が必要になった人がきちんとサービスを受けられるように、地域住民や関係機関でネットワーク（協議会）を構築します。

### ◇相談体制整備事業

緊急小口資金等新型コロナ特例貸付の利用者に対して、制度、免除申請、償還等の問い合わせ対応、実績集計、生活困窮世帯等への相談支援を行います。



土 木・建 築  
水道・リフォーム

株式会社 矢 建

小田郡矢掛町東川面 955-4

TEL: (0866) 82-0453

お気軽にお問合せください

### ●介護保険サービス

通い・訪問・泊まりを組み合わせて在宅生活を柔軟にサポート！

小規模多機能ホーム

ぼちぼち

☎ 82-2277

〒714-1202 矢掛町小林27番地



株式会社 かむら堂

### ●介護保険外サービス

介護保険サービスだけでは対応できない部分サポート！

高齢者生活支援サービス  
福祉タクシー

せなかき

☎ 63-4966

〒714-1201 矢掛町矢掛2972番地3

<https://kamurado.com>



## 令和6年度 職員の動き

### <退職>

専門員 三宅 祥子

### <異動>

専門員 守屋 順子

事務員 高月 久巳 (2月1日付)

### <着任>



専門員 すみだ きょうこ 隅田 恭子



事務員 やまもと かよこ 山本 佳世子

★よろしくお願いします!!

## 緊急医療情報キット ほっとボトルのご案内

★高齢者だけの世帯の方や、障がいのある方等を対象に、利用をお薦めしています。

★『ほっとボトル』の用紙に、緊急連絡先 かかりつけ病院・服薬情報などを書いて 冷蔵庫へ入れておきます。

★救急車を必要とする ような「もしも」のとき、スムーズで適切な対応ができます。

※利用希望の方は、民生 委員または地区社協 (公民館内) へご相談 ください。



寄せられたご寄附は  
ボランティア活動等の  
地域福祉の推進に  
役立っています!



物品寄付  
矢掛 竹井 七美  
里山田 渡辺 卓司  
南山田 原田 昌則  
JA晴れの国岡山  
矢掛宿場の青空市きらり  
匿名希望 37件

一般寄付  
バトンタッチリサイクル

香典返し  
横谷 稲田 真寿美  
里山田 三宅 房子  
南山田 萩野 晃三  
東川面 川井 宏佳  
浅海 塚本 悦夫  
江良 鳥越 肇

令和6年2月1日から3月31日  
までに寄せられたご寄附について  
報告します。  
(敬称略)

たくさんのご寄附  
ありがとうございます

佐賀牛・美星牛・馬刺し  
(株)はなおか  
お弁当・お惣菜



〒714-1226 矢掛町江良2456-7  
TEL.82-1607

矢掛育ちの 名水美人

スーパー・ドラッグストアで買ってね!

食卓開店! Tyoubee

# 個人情報取り扱い研修会

## —地域福祉活動の推進と個人情報保護—

参加無料

地域で取り組まれている見守り活動や避難支援活動などの「地域福祉活動」は、人と人とのかかわりの中で進められていくものです。

地域住民や支援が必要な人との信頼関係を築くためには、プライバシーに配慮することが大切です。

研修を通じて個人情報保護の意味や目的を学び、私たちができる取り組みについて一緒に考えましょう。

日時：令和6年 **6** 月 **17** 日（月）13:30～15:00

場所：矢掛町農村環境改善センター 多目的ホール

講師：川崎医療福祉大学

医療福祉学部医療福祉学科

准教授 **中尾 竜二** 氏

### 【プロフィール】

2001年から介護老人福祉施設に生活相談員。  
2006年から勤務した地域包括支援センターでは  
地域の高齢者の相談支援や地域づくりを実践。  
今までの実践経験を今後の教育・研究活動に  
活かすため、2017年から現職として活躍中。



### 【申し込み方法】

窓口、電話、FAX、メール、Googleフォーム

Googleフォームでの  
申し込みはこちら

### 【お問い合わせ・申し込み】

社会福祉法人 矢掛町社会福祉協議会  
〒714-1201 小田郡矢掛町矢掛3016-1



- 主催／社会福祉法人 矢掛町社会福祉協議会
- 共催／矢掛・美川・三谷・山田・川面・中川・小田地区社会福祉協議会