



福祉の町

やかげ

No.131  
2024.9.10

おやつを食べて一緒に  
あそぼうね☆

### 矢掛認定こども園での夏のボランティア体験

福祉の心を育むため、中学生、高校生192名が夏休み期間中に、町内の保育園、学童保育、障がい者施設、ボランティアセンター等27施設で活動しました。

詳しくは11月号に掲載します。おたのしみに♪

## 地区社協だより

### 山田地区と川面地区で小地域ケア会議を開催しました

6月21日に山田地区、7月19日に川面地区で小地域ケア会議を開催しました。川面地区では初めての小地域ケア会議でした。会議には各地域の福祉委員、福祉協力委員が参加しました。地域包括支援センターから高齢者虐待についての研修の後、小地域ケア会議の目的である各地区の良いところと困りごと、困りごとに対する取り組み、また、山田地区では支援が必要な人の情報や支援方法について話し合いました。話し合いで出た困りごとの一部を紹介します。

#### 山田地区

★高齢者世帯や独居高齢者が安心・安全に暮らせる地域づくりが難しい。

- 地域を挙げて目配り・気配りをしよう！
- サロンなど高齢者が集える場を作れたらいいな。
- 日頃から支え合える人間関係を作るために、定期的に自宅を訪問してみよう！



住民間のつながり、近所付き合いがもっと必要だという意見が多くありました。

#### 川面地区



★地域の集まりが減り、住民同士のつながりが薄くなっている。町内会で情報交換・共有ができず、困りごと等の情報収集が難しくなった。

- 地区防災マップを利用して、支え合いマップを作ってみてはどうだろう。
- 地域住民が支援の必要な人の情報を共有して、協力し合える体制ができるといいな。

ガスはもちろん、生活のお手伝い  
いろいろやっております。

あなたの**便利屋**さん  
**備中ガス株式会社**

矢掛町小田6485  
**TEL 0120-84-8825**  
**FAX 83-1288**

#### ●介護保険サービス

通い・訪問・泊まりを組み合わせ  
在宅生活を柔軟にサポート！

**小規模多機能ホーム**

**ぼちぼち**

**☎ 82-2277**

〒714-1202 矢掛町小林27番地



株式会社 かむら堂

#### ●介護保険外サービス

介護保険サービスだけでは対応  
できない部分サポート！

**高齢者生活支援サービス  
福祉タクシー**

**せなかき**

**☎ 63-4966**

〒714-1201 矢掛町矢掛2972番地3

<https://kamurado.com>





©絵描きマミコ

赤い羽根共同募金 寄付つき商品地域支援プロジェクト

## やさしさのおすそわけプロジェクト

企業・店舗が寄付つき商品を登録し、その売り上げの一部を共同募金会に寄付することにより、矢掛町の福祉活動を支援するプロジェクトです。

登録企業・店舗で対象商品を購入して矢掛町の福祉に貢献しませんか？



**本陣さんつば・やかっぱーどら焼き**（御菓子処 清邦庵）  
お茶のお供に、絶妙なあんこ菓子はいかがですか♪



**ゆべし 3 品・柚子ようかん詰合せ**（佐藤玉雲堂）  
あつ姫様も食された、柚べしが入ったセットです♪



**コーヒー**（大正ロマン館）  
コーヒーを飲みながら、大正ロマンを満喫してはいかがでしょうか♪



**やかっぱーパウンドケーキ**（シャディ サラダ館）  
矢掛産の米粉を使った、しっとりしたケーキです♪



**針なしホッチキス・バタバタメモ**（佐伯文具店）  
矢掛町の大名行列をプリントしたグッズです♪



**やかっぱーグッズ4点**（町家交流館）  
かわいいやかっぱーがプリントされています♪

## 災害義援金等のお願い

皆さまからのご支援、ありがとうございます。

引き続き、「令和6年能登半島地震災害義援金」「ウクライナ人道危機救援金」を受け付けています。社協窓口・町内店舗等に、義援金箱等を設置しておりますのでご協力お願いします。

なお、7月の団体受付分として、令和6年能登半島地震災害には「歌を愛する会」から義援金が寄せられました。

令和6年能登半島地震災害義援金

（7月末現在）

2,937,012 円

ウクライナ人道危機救援金

（7月末現在）

584,052 円

佐賀牛・美星牛・馬刺し  
**(株) はなおか**  
お弁当・お惣菜



〒714-1226 矢掛町江良2456-7  
TEL.82-1607

お墓のこと  
墓地のこと  
お悩み事  
ありませんか？



お墓に行ったら草が茫茫！木が倒れそう!! お墓や墓地のお困り事、解決します。

お参り前のお墓掃除・草刈り 代行 致します

お掃除・草刈り

傾直し・花立穴開け

文字の追加彫刻

お墓の修理・リフォーム

お墓の建替え

古墓おまとめ・お墓じまい 他

採石・加工・墓石販売施工・土木一般・終活・お墓のみとり®

**小野石材工業(株)**

〒714-1201  
岡山県小田郡矢掛町  
矢掛 1814-5

☎(0866) 82-0515  
✉info@onoseki.net

小野石材工業  
WEB検索はこちら

検索

### 給食サービスのご案内

毎年秋から冬にかけて、ボランティアのぞみ  
会活動の一環として、給食の配達を希望する  
対象者へお弁当をお届けしています。

9月頃から民生委員が希望調査をします。

■対象者：75歳以上の一人暮らしの方と、  
80歳以上の方のみの世帯の方

■配達日：11月20日（水）

令和7年1月22日（水）

2月19日（水）

給食づくりに協力し  
てくれる企業・店舗を  
募集中



### シルバー人材センター剪定受付

令和6年度の剪定受付を、9月2日（月）  
から、電話、有線、改善センター窓口で受け  
付けています。

ご希望の方は申し込みをしてください。

矢掛町シルバー人材センター

（改善センター内）

☎0866（82）0848 有線 0480



### 「令和6年能登半島地震災害」被災地支援

社会福祉協議会活動の一環として、6月20日から24日まで岡山県、岡山市及び矢掛町の社協  
職員が能登町の災害ボランティアセンター（柳田サテライト）に派遣され、全国から集まるボラン  
ティアの皆さんが円滑に活動できるよう、災害ボランティアセンターのスムーズな運営に協力しま  
した。



5日間頑張りました

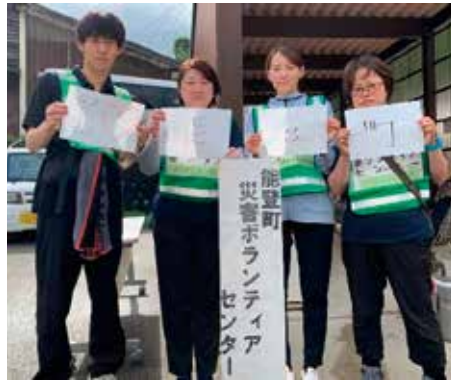

暑い中サポート頑張りました



現地での作業



加齢性難聴の放置は、人生の楽しみを半減させます。

メガネの池田屋は



認定補聴器専門店

試聴予約は☎0866-82-0002

2週間の試聴サービスをご利用ください。

営業時間 / AM9:00~PM7:00 定休日/日曜・祝日

## 夏のボランティア体験

7月26日、夏のボランティア体験として、中学生の皆さんが山田公民館の夏休み学習会と名水美人ファクトリーがコラボして行う料理教室に参加しました。

夏休み中の「かぎっ子」を想定し、火と包丁は使わずに、カット野菜とレンジを使って作る「カレーとお好み焼き」に挑戦しました。

入れすぎない  
ように慎重に



おいしい！  
帰ったらお母さんに  
教えてあげよう♪



### 手話ボランティア

今回は「小唄おどり」をご紹介します！



編笠のイメージ

盆踊りの動き

### 手芸ボランティア

来年は巳年ですね！

もずくカップや発泡スチロールを使って簡単にできるへびの小物を作ってみませんか？  
手芸ボランティアがお手伝いします。



【材料費】250円

お問い合わせ・申し込み

矢掛町社会福祉協議会

☎0866 (82) 0848

名刺・封筒・伝票・チラシ・印刷全般

印刷のことなら何でも  
お気軽にご相談ください

(有)大元印刷

〒714-1201 矢掛町矢掛152-1(矢掛神社近く)  
TEL.82-1382 FAX.82-0012

### パラスポーツ「ボッチャ」交流会参加者募集

今年も「ボッチャ」交流会を開催します。  
どなたでも参加できますのでお申し込みください。

日時:11月26日(火) 10時~12時  
場所:農村環境改善センター多目的ホール  
締切:10月31日(木)

詳細は公民館、図書館、社協に設置しているチラシをご覧ください。

問合せ先 矢掛町社会福祉協議会  
☎ 0866 (82) 0848



## 7月16日に **成年後見制度** をテーマにした研修会を開催しました。

最近テレビや新聞などで目にすることが多い『成年後見制度』についての研修会を、権利擁護センター主催で開催しました。

講師は、川崎医療福祉大学 医療福祉学科の中尾竜二先生。どんな人が利用できるか、成年後見制度を利用すればどんなサポートを受けることができるか、成年後見制度を利用するための手続きの方法等、成年後見制度の基礎について学びました。



生活支援員と社協の職員で、出金の確認をしている様子

## 日常生活自立支援事業

社協では、判断能力が低下した方のお手伝い（福祉サービスの手続き、お金の管理、大切な書類の預かり）をする『**日常生活自立支援事業**』の生活支援員を随時募集しています。ご興味がある方は社協へご連絡ください。

## 新型コロナ特例貸付の借受人の方へ

現在、返済が滞っている方、返済しているが生活が苦しい方は、償還免除や償還猶予の申請ができます場合がありますので、社協へご相談ください。

また、その他不安や心配ごとがあれば社協へご相談ください。

（お問い合わせ）

矢掛町社会福祉協議会（改善センター内）

☎0866（82）0848

（平日8:30～17:00）



# 日本赤十字社会費のご報告



5月の「赤十字会員増強月間」にご協力いただきありがとうございました。

皆さまから寄せられた会費および寄付金は、日本赤十字社の災害救護活動、救命講習、献血活動などに活かされています。

地 区	矢 掛	美 川	三 谷	山 田	川 面	中 川	小 田	合 計
会員 (件)	807	302	444	435	506	449	458	3,401
会費等 (円)	775,800	220,250	425,500	450,000	457,500	436,500	421,500	3,187,050

(8月5日時点)



もったいないを  
ありがとうございます...

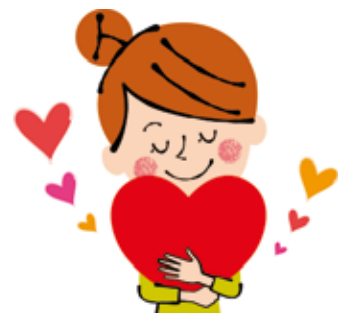

ご家庭で余っている常温できる食品や、  
使わない未使用の日用品を、社協にぜひご寄付ください。  
寄付品は、今必要としている方にお渡ししています！

匿名希望 55件  
浄土真宗本願寺派  
西本願寺備中里組  
N T T  
美 川  
ビジネスソリューションズ(株)  
稲田 傑士  
藤井 千栄美  
高橋 寛行  
物品寄付  
矢 掛  
匿名希望 1件  
井原地区消防組合  
井原消防署矢掛出張所  
備陽美術協会  
一般寄付  
矢掛 廣井 絃一  
矢掛町民ゴルフ大会参加者  
匿名希望 1件  
清武 孝子  
小 浅  
田 海  
池尻 久美子  
妹尾 芳恵  
斎藤 仁司  
青江 文彦  
高月 康正  
野内 勝己  
稲田 欽也  
矢 掛  
上高末  
東三成  
横 谷  
香典返し

たくさんのご寄付  
ありがとうございます  
令和6年5月1日から7月31日  
までに寄せられたご寄付について  
報告します。  
(敬称略)

## 守屋石材店

遺品整理、生前整理、不要品の  
片付け処分、古物、リサイ  
クル品の買い取り等のことな  
らお任せ下さい。

※お家の内外の片付けにお役立てください。

矢掛町内田379 TEL 82-1369  
FAX 82-3488 携帯090-8364-0228



贈り物やお返しギフトに  
お気軽にご利用ください。

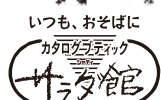

『おかげさまで福本屋は創業120年』

「衣・食・住・贈」生活便利館!!

# 福本屋

通話料金のいらないフリーダイヤルをご利用ください。

☎0120-04-0025

井原店 TEL (0866) 62-5800  
〒715-0019 岡山県井原市井原町187-3  
矢掛店 TEL (0866) 82-0025  
〒714-1201 岡山県小田郡矢掛町矢掛2638  
真備店 TEL (086) 698-1631  
〒710-1313 岡山県倉敷市真備町川辺90-4 川中屋  
総社店 TEL (0866) 92-8757  
〒719-1136 岡山県総社市駅前1丁目6-36  
吉備津店 TEL (086) 250-5901  
〒701-1343 岡山市北区惣爪1-1(板倉交差点南詰)  
倉敷店 TEL (086) 441-6966  
〒710-0043 岡山県倉敷市羽島214-1

じぶんの町を良くするしくみ

# 共同募金運動

今年も 10 月から「赤い羽根共同募金」12 月から「歳末たすけあい募金」が始まります。皆様にご協力いただいた募金は、矢掛町の福祉を支えています。

10 月から、各地区の福祉委員・福祉協力委員の協力のもと、町内会を通じて全世帯に募金のお願いをします。

福祉の町づくりに向けて、皆様のご協力をお願いします。



共同募金ポスター2024

赤い羽根共同募金 500 円

歳末たすけあい募金 300 円

**1 世帯あたり 800 円**

ご協力をお願いします。

令和6年度 配分予定額

**4,150,000 円****地区社協配分**

福祉推進のための事業費

**1,250,000 円****福祉の心育成事業**

小中高生の環境整備活動等

**450,000 円****給食サービス**

対象者へ3回お弁当等の配付

**1,300,000 円****募金活動資材**

バルーン等の資材作成費

**150,000 円****いきいきサロン助成**

サロン活動の茶菓子代

**1,000,000 円****地区社協配分を活用した事業**

## なかがわ☆こども食堂

平成28年度から開始したこども食堂には、未就学児から高齢者まで約30名が参加しています。

地区社協・公民館・栄養改善委員など、多くのボランティアが実行委員となり、献立の考案や調理、広報などの運営をしています。

毎月第3土曜日の午前9時半頃から、中川公民館で、こどもの居場所づくり活動「めだかの楽校<sup>がっこう</sup>」とコラボして実施中。次回は **9月21日** に開催予定です！

