



矢掛町災害ボランティア研修



参加者の声

- ・災害はいつ起こるか分からないので、すぐ行動を起こせるように研鑽したい。
- ・現在活動中の災害ボランティアの方が講師で、とても分かりやすかった。
- ・いろんな困りごとがあって、運営の大変さが分かりました。



災害時の復興には、ボランティアの力が欠かせません。被災者の困りごとを支援するため災害ボランティアセンターがあります。

運営を担っていただける方を確保するため、講師（前列中央）をお迎えし、災害ボランティア研修を実施しました。

社協の活動や情報を発信しています



HP



Facebook



LINE

日赤会員募集中!

令和6年度会費

3,233,050円

※皆さまにご協力いただいた会費のうち、
20%が矢掛町分区に交付されます。

【令和6年度交付金】646,610円

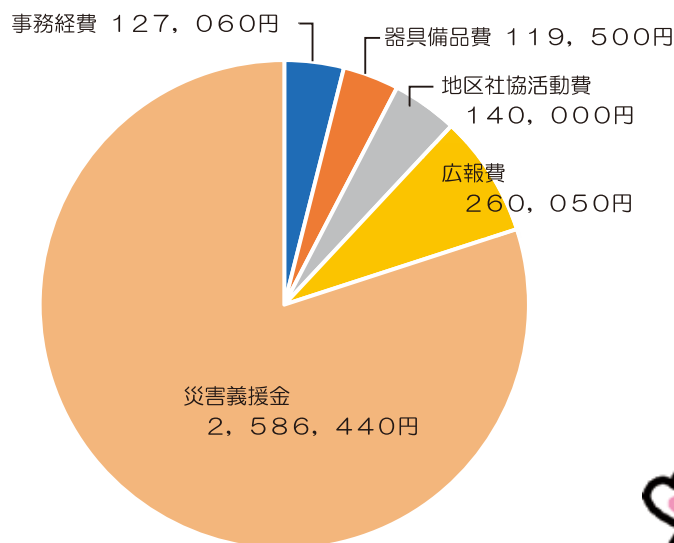

会費は、災害義援金や、赤十字活動の貴重な財源となっています。

福祉委員・福祉協力委員の方々のご協力により、町内会を通じて町民のみなさまに会費の納入をお願いしています。

種 類	対 象
会 員	・年額 2,000 円以上をお納めの方で、 会員申込をされた方
協力会員	・年額 500 円以上 2,000 円未満をお納めの方 ・年額 2,000 円以上をお納めの方で、 会員申込をされない方

日赤岡山県支部では、「会員」と「協力会員」を総称し、「会員等」と呼びます。



納 入 期 日

6月20日(金)

会費納入のご協力をお願いします。

よくあるご質問 Q & A

● 活動資金と義援金の違いって？

活動資金は会費や寄付のことで、赤十字の人道的活動に使用されます。一方で義援金は、被災都道府県に設置される配分委員会へ全額お送りし、被災者に公平に配分されるお金です。

守屋石材店

遺品整理、生前整理、不要品の片付け処分、古物、リサイクル品の買い取り等のことならお任せ下さい。

※お家の内外の片付けにお役立てください。

矢掛町内田379 TEL 82-1369
FAX 82-3488 携帯090-8364-0228

●介護保険サービス

通い・訪問・泊まりを組み合わせ
在宅生活を柔軟にサポート!

小規模多機能ホーム

ぼちぼち

☎ 82-2277

〒714-1202 矢掛町小林27番地



株式会社 かむら堂

●介護保険外サービス

介護保険サービスだけでは対応
できない部分サポート!

高齢者生活支援サービス
福祉タクシー

せなかき

☎ 63-4966

〒714-1201 矢掛町矢掛2972番地3

<https://kamurado.com>

令和7年度 矢掛町社会福祉協議会 事業計画

令和7年度の活動方針等について、理事会（3月11日実施）及び評議員会（3月21日実施）で審議を行い、令和7年度の主な**新規事業等**が決定しました。

◇地区社会福祉協議会が実施する充実事業に助成金を交付します。

住民相互の協力による先駆的な福祉活動を継続実施する次の事業に対し、年間限度額20万円を助成します。

- ①地区ボランティアセンターによる生活支援事業 ②コミュニティカフェ事業
③三世代交流事業 ④こども食堂 ⑤支え合いマップづくり ⑥敬老事業

◇重層的支援体制整備事業の移行準備事業（一部町受託事業）

地域住民や世帯が抱えている課題を、みんなが「我がごと」意識を持って考え、どんな人でも地域の一員として安心して暮らせる地域づくりを進めるために、町・社協・地域住民・関係機関で連携して、柔軟に対応できる体制を整えていきます。

◇新規：第6次地域福祉活動計画の策定

住み慣れた矢掛町で自分らしく自立して生活できるよう、地域の住民同士が支え合い、助け合いながら共に地域づくりを推進するための具体的行動指針を示す5か年計画を策定します。

◇中核機関を中心とした権利擁護支援を行う「地域ネットワーク」の構築

認知症や障がいによって支援が必要になった人がふさわしいサービスを受けられるように、地域住民や関係機関で地域ネットワーク（協議会）を構築します。

◇新規：第1次BCP計画

大地震等の自然災害、感染症のまん延、テロ等の事件、大事故、サプライチェーン（供給網）の途絶、突発的な経営環境の変化など不測の事態が発生しても、重要な業務を中断させない、または中断しても可能な限り短い時間で復旧させるための方針、体制、手順等を示した計画を策定します。

◇新規：第2次中期経営計画の策定

住民や地域の関係者と「ともに生きる豊かな地域社会づくり」の実現に向けた町社協の取り組みを示す3か年計画を策定します。



『おかげさまで福本屋は創業120年』

「衣・食・住・贈」生活便利館!!

福本屋

通話料金のいらないフリーダイヤルをご利用ください。

☎0120-04-0025

井原店 TEL (0866) 62-5800
〒715-0019 岡山県井原市井原町187-3

矢掛店 TEL (0866) 82-0025
〒714-1201 岡山県小田郡矢掛町矢掛2638

真備店 TEL (086) 698-1631
〒710-1313 岡山県倉敷市真備町川辺90-4 川中屋

総社店 TEL (0866) 92-8757
〒719-1136 岡山県総社市駅前1丁目6-36

吉備津店 TEL (086) 250-5901
〒701-1343 岡山市北区惣爪1-1 (板倉交差点南詰)

倉敷店 TEL (086) 441-6966
〒710-0043 岡山県倉敷市羽島214-1

ガスはもちろん、生活のお手伝い
いろいろやっております。

あなたの**便利屋**さん
備中ガス株式会社

矢掛町小田6485
TEL 0120-84-8825
FAX 83-1288

矢掛町権利擁護センター

アイサポやかげ

矢掛町権利擁護センター（愛称：アイサポやかげ）は、認知症や知的・精神的な障がいがある人も自分の意思を伝え、地域の一員として自分らしく生活できる社会を目指しています。そういった方に対して、判断能力の状態に応じて、成年後見制度や日常生活自立支援事業などの制度利用のサポートや社協が後見人となり成年後見業務を行っています。

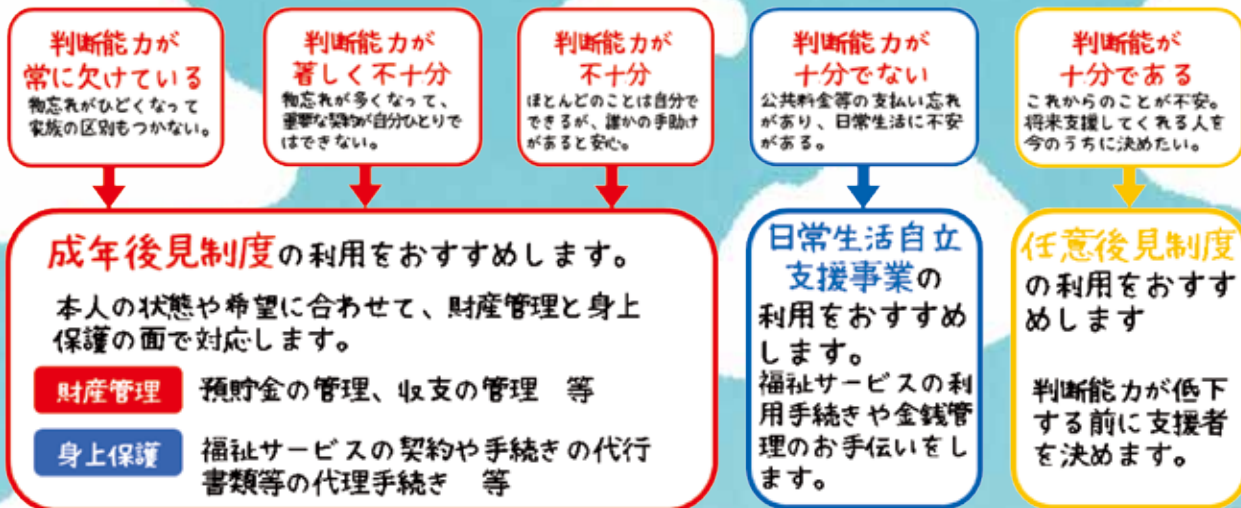

お金の管理や財産に関すること、福祉サービスなどの契約に関すること、虐待などの権利侵害に関すること、障がいのある子どもの将来に関すること、成年後見制度などの制度利用に関することなど、お気軽に矢掛町社協へお問い合わせください。

新型コロナ特例貸付の借受人の方へ

矢掛町社協では本制度をご利用された方へ訪問などにより、定期的に生活状況を確認させていただいていますので、ご協力をよろしくお願いいたします。

また、返済が難しい方は**免除**や**猶予**の制度がありますので、矢掛町社協へお問い合わせください。

緊急で食べ物にお困りの方は、生活状況を確認の上、食料などをお渡しできますので、矢掛町社協までお越しください。

●連絡先・お問い合わせ
矢掛町社会福祉協議会

TEL 82-0848



補聴器
着けてよかった
ですねえ

おまえも
そう思うか…

聴こえない孤独感
伝わらないもどかしさを感じたら

難聴の放置は人生の楽しみを半減させます

まずは試聴予約
TEL 0866-82-0002

認定補聴器専門店

池田屋
SINCE 1904

OPEN 9:00~19:00 定休日 日曜・祝日



赤い羽根共同募金 寄付つき商品地域支援プロジェクト

やさしさのおすそわけプロジェクト

企業・店舗が寄付つき商品を登録し、その売り上げの一部を岡山県共同募金会に寄付することにより、矢掛町の福祉活動を支援するプロジェクトです。

©絵描きマミコ

登録企業・店舗で対象商品を購入して矢掛町の福祉に貢献しませんか？



本陣きんつば・やかっぱーどら焼き（御菓子処 清邦庵）
あんこ菓子で、ゆったりした時間をお過ごし下さい♪



ゆべし 3 品・柚子ようかん
詰合せ（佐藤玉雲堂）
あつ姫様も食された、柚べしが入ったセットです♪



コーヒー（大正ロマン館）
大正ロマン館で、是非あたたかいコーヒーをご注文下さい♪



やかっぱーパウンドケーキ（シャディ サラダ館）
矢掛産の米粉を使った、バター風味のケーキです♪



針なしホッチキス・
バタバタメモ（佐伯文具店）
矢掛町の大名行列をプリントしたグッズです♪



やかっぱーグッズ4点（町家交流館）
可愛いやかっぱーがプリントされたグッズです♪

災害義援金 の お 願 い

矢掛町共同募金会では、引き続き、災害義援金の受付を行っています。

受付名称

「令和6年9月能登半島大雨災害義援金」

受付期間

令和7年12月26日（金）まで

募金箱設置箇所

矢掛町社会福祉協議会、役場町民課、矢掛病院、町家交流館、道の駅



《令和6年9月能登半島大雨災害義援金》

486,458円（3月末現在）

○3月には団体受付分として、中川小学校児童会から義援金が寄せられました

名刺・封筒・伝票・チラシ・印刷全般

印刷のことなら何でも
お気軽にご相談ください

(有)大元印刷

〒714-1201 矢掛町矢掛152-1 (矢掛神社近く)
TEL.82-1382 FAX.82-0012

造園・緑化工事・土木工事



株式
会社

青江造園土木

代表取締役 青江 宏之

本 社／倉敷市玉島八島959-5 ☎(086) 522-2166
矢掛本店／小田郡矢掛町横谷1345-4 ☎(0866) 82-1841



地区社会福祉協議会(地区社協)って なあに？



地域の困りごとを、地域のみなさんで協議して解決する福祉組織です。

各小学校区に設置されている地区社協は、福祉委員と福祉協力員で構成されています。

福祉委員は、民生委員・児童委員、自治会長、公民館長等、また福祉協力委員は、町内会長等が矢掛町社会福祉協議会(町社協)会長から委嘱され、次の福祉活動を行うことにより地域福祉を推進しています。

地区社協はどんな活動をするの？

みつける ⇒最近姿を見ない、新聞がたまっているなど地域に気がかりな人はいませんか。見守りや声掛けをします。

しらせる ⇒いつもと違う、なんか変、心配…こんな時は地域の民生委員・児童委員、地域包括支援センターや町社協へ連絡します。

つながる ⇒いきいきサロンや地域ミニデイサービスなど地域行事へ参加し、運営に協力します。

ひろめる ⇒地区社協だよりをはじめ、町社協が実施する福祉研修会、ほっとボトル、フードバンクなどの情報を紹介します。

建設業・矢掛町下水道排水設備指定工事店



山岡建設株式会社

小田郡矢掛町東川面938-1

TEL (0866) 82-0151

FAX (0866) 82-1749

E-mail yamaokakk@mx32.tiki.ne.jp

小田地区社協の活動



1月12日、小田公民館にて恒例のどんど祭りに合わせ、三世代交流事業餅つき大会を開催しました。ビンゴゲームや手土産配付もあり、地域の伝統行事に触れながら異世代交流もでき、寒い時期ではありませんでしたが心温まる大会となりました。

美川地区社協の活動



1月30日、美川公民館で第1回小地域ケア会議を開催しました。地域の見守りや災害時の対応について、福祉関係者31名が参加し意見交換を行いました。高齢化による課題や支援策について話し合い、今後も継続的に取り組むことを確認しました。

たくさんのご寄付ありがとうございます

令和7年2月1日から7年3月31日までに寄せられたご寄付について報告します。(敬称略)

【香典返し】

小林 池田 義雄
横谷 小野 智則
森 寛治
西川面 池田 兼信
匿名希望 1件

【一般寄付】

矢掛 田尻 文子
バトンタッチリサイクル
匿名希望 1件

【物品寄付】

矢掛 稲田 傑士
美川 高橋 寛行
JA晴れの国岡山矢掛宿場の青空市きらり
匿名希望 28件

皆さまから寄せられた寄付金は、社協が実施する地域福祉活動に役立っています。



土木・建築
水道・リフォーム

株式会社 矢建

小田郡矢掛町東川面 955-4

TEL:(0866) 82-0453

お気軽にお問合せください

佐賀牛・美星牛・馬刺し

(株) はなおか

お弁当・お惣菜



〒714-1226 矢掛町江良2456-7

TEL.82-1607

急募!! シルバー会員

- 概ね 60 歳以上の元気な方
- 草刈・草取・庭木剪定・伐採
など屋外で従事できる方
- 時給：1,010 円～ 1,270 円

矢掛町シルバー人材センター
(農村環境改善センター内)
TEL 82-0848 有線0480

矢掛町社会福祉協議会事務所

移転の お知らせ

社協は、令和7年7月1日に
事務所を移転する予定です。
住所：矢掛町矢掛 2979-1
(旧農業共済組合井笠支所)

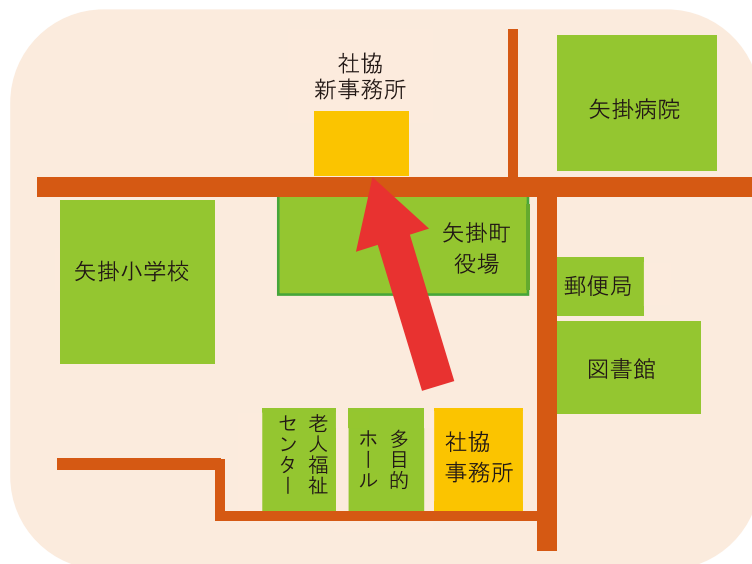

『夏ボラ』 受入れ施設募集

☆活動期間

7月22日頃～8月22日頃



要約筆記サークルでの活動

子どもたちの福祉の心育成を目的に、中
学生・高校生を対象に『夏のボランティア体
験』を実施します。

趣旨をご理解のうえ、活動の場を提供し
ていただける施設・団体を募集しています。



栄町サロンでの活動



事務員
小野 幸子
おの さちこ

趣味：猫と遊ぶ



事務員
菊池 庸代
きくち のぶよ

趣味：お菓子作り



会計職員
守屋 順子
もりや じゅんこ

趣味：散歩



福祉活動専門員
津尾 亜紀夫
つお あきお

趣味：サイクリング

職員の
ごうき

<退職>

木村美和子 森 紅葉

<異動>

妹尾 淳

編集・発行

社会福祉法人 矢掛町社会福祉協議会

〒714-1201 矢掛町矢掛 3016-1 TEL 0866 (82) 0848 FAX 0866 (82) 9170

< 下記の相談も社協にお気軽にお問い合わせください >

矢掛町
ボランティアセンター

矢掛町権利擁護センター
アイサボやかげ

矢掛町
シルバー人材センター

矢掛町
共同募金委員会

日本赤十字社
矢掛町分区

「福祉の町やかげ」は、やかげ朗読ボランティアの協力で、目が不自由な方のために音訳しています。